

Depuis 1990



CONTACTEZ-NOUS



472, rue de Béthemont – 78630 ORGEVAL



01.39.75.59.31



contact@climlambert.com



<https://climlambert.com/>



CLIMLAMBERT



Sommaire

01	Présentation	1
02	Structure	4
03	Nos Ressources	7
04	Notre mission	9
05	Notre vision	10
06	Les prestations	18



A propos de



L'entreprise **Clim Lambert**, fondée en octobre 1990 par **Christophe Lambert** est une société dynamique et innovante qui s'est d'abord imposée sur les installations thermiques et sanitaires dans le secteur des particuliers.

Au fil du temps, l'entreprise n'a cessé d'évoluer et de s'adapter aux nouvelles technologies. En 2000, elle a décidé de se transformer en SARL afin de mieux répondre aux besoins du marché.

Le développement de nouvelles activités telles que la climatisation et la ventilation a permis à la société d'étendre son expertise à d'autres secteurs, notamment le tertiaire et les collectivités.

HISTORIQUE

2

de



OCTOBRE 1990

Création d'une entreprise individuelle de chauffage/ plomberie par Christophe LAMBERT

SEPTEMBRE 1992

Embauche du 1er salarié comme apprenti

JANVIER 1993

Embauche du 1er compagnon de l'entreprise

JANVIER 2000

Transformation en SARL spécialisée dans l'installation de climatisation et ventilation dans le secteur bancaire/ marchés publics

FEVRIER 2010

SARL Christophe LAMBERT devient SARL CLIMLAMBERT avec 13 salariés et une augmentation du capital à 50.000 €

HISTORIQUE

3

OCTOBRE 2010

L'entreprise célèbre ses 20 ans d'activités

2016

Création du pôle maintenance

2018

évolution du pôle maintenance avec 2 techniciens dédiés à la mise en service

OCTOBRE 2012

La société emploie 17 salariés et 5 apprentis

SEPTEMBRE 2017

La société emploie 15 salariés et 2 apprentis

2020

Clim Lambert fête ses 30 ans et emploie 19 salariés et 3 apprentis

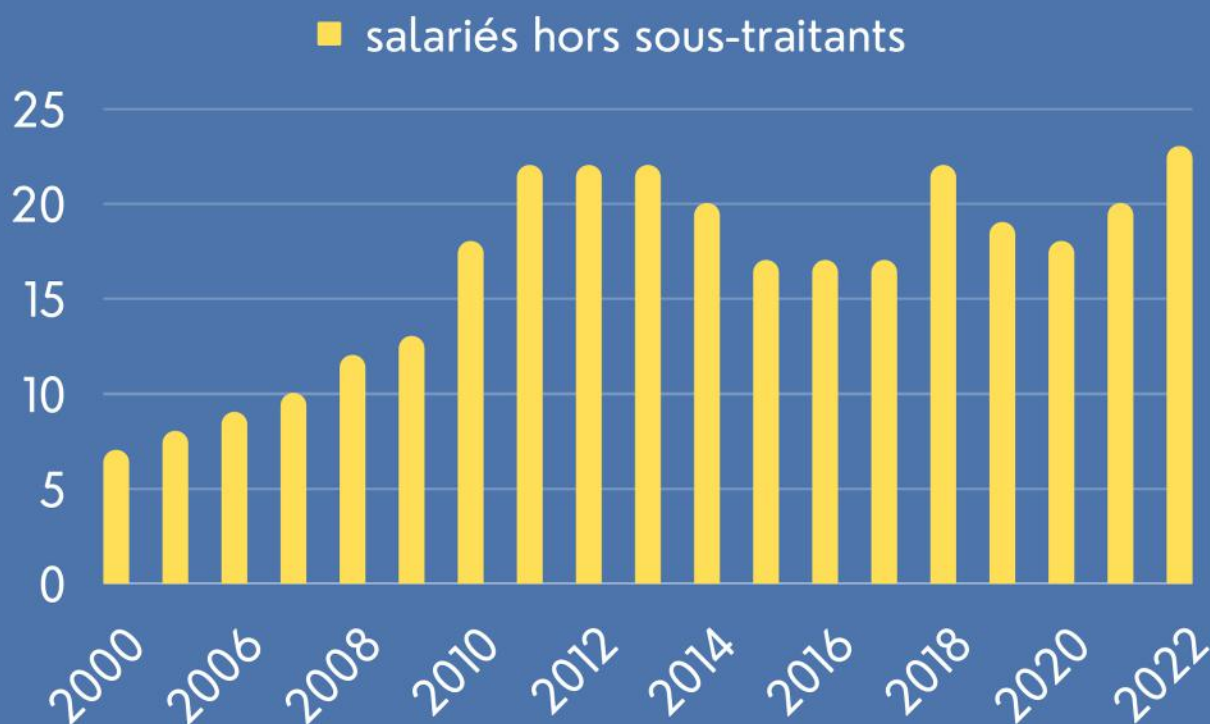

L'effectif

depuis 2000



Repas de fin d'année, décembre 2023

L'organigramme

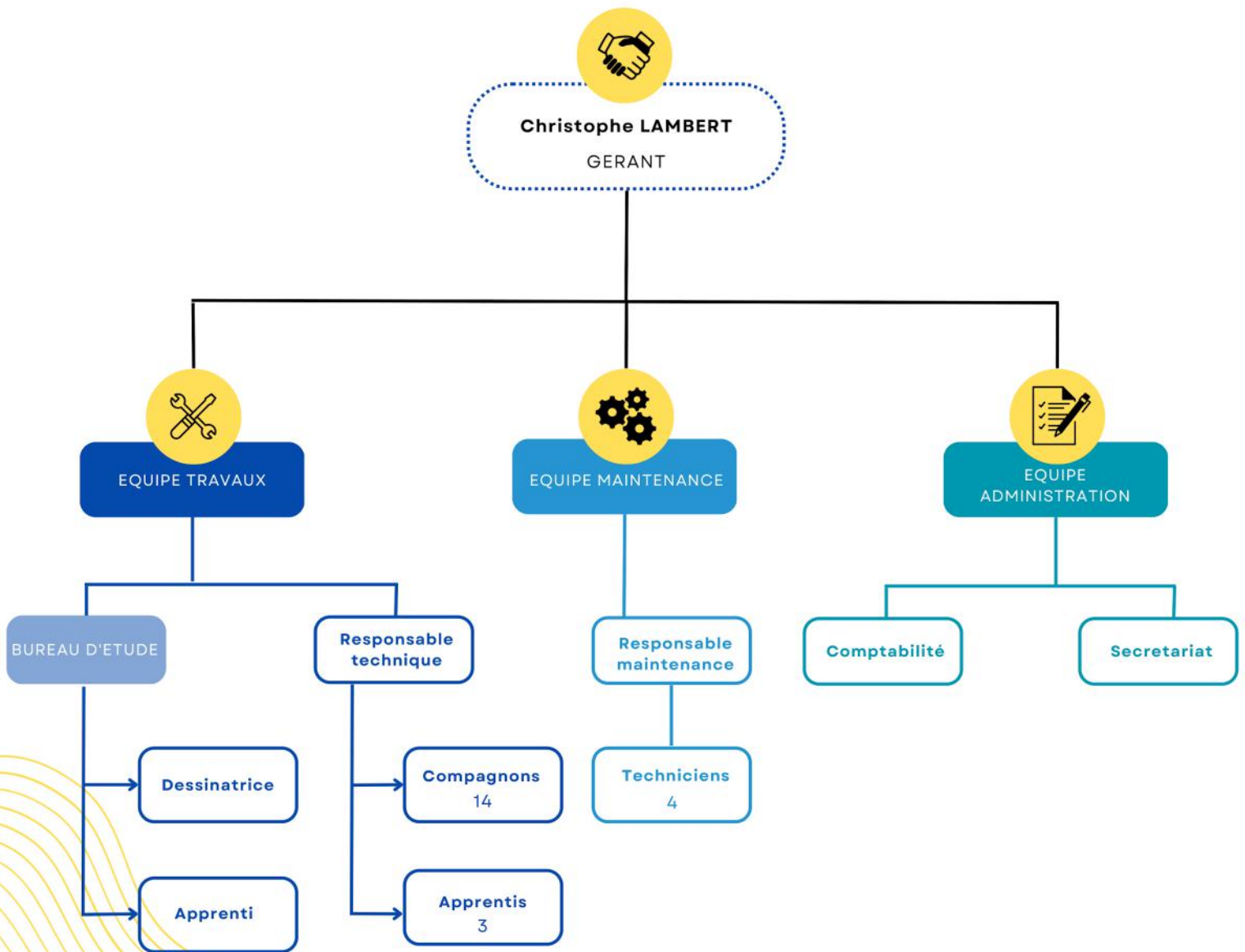

Chiffres d'affaires



■ en euros par an

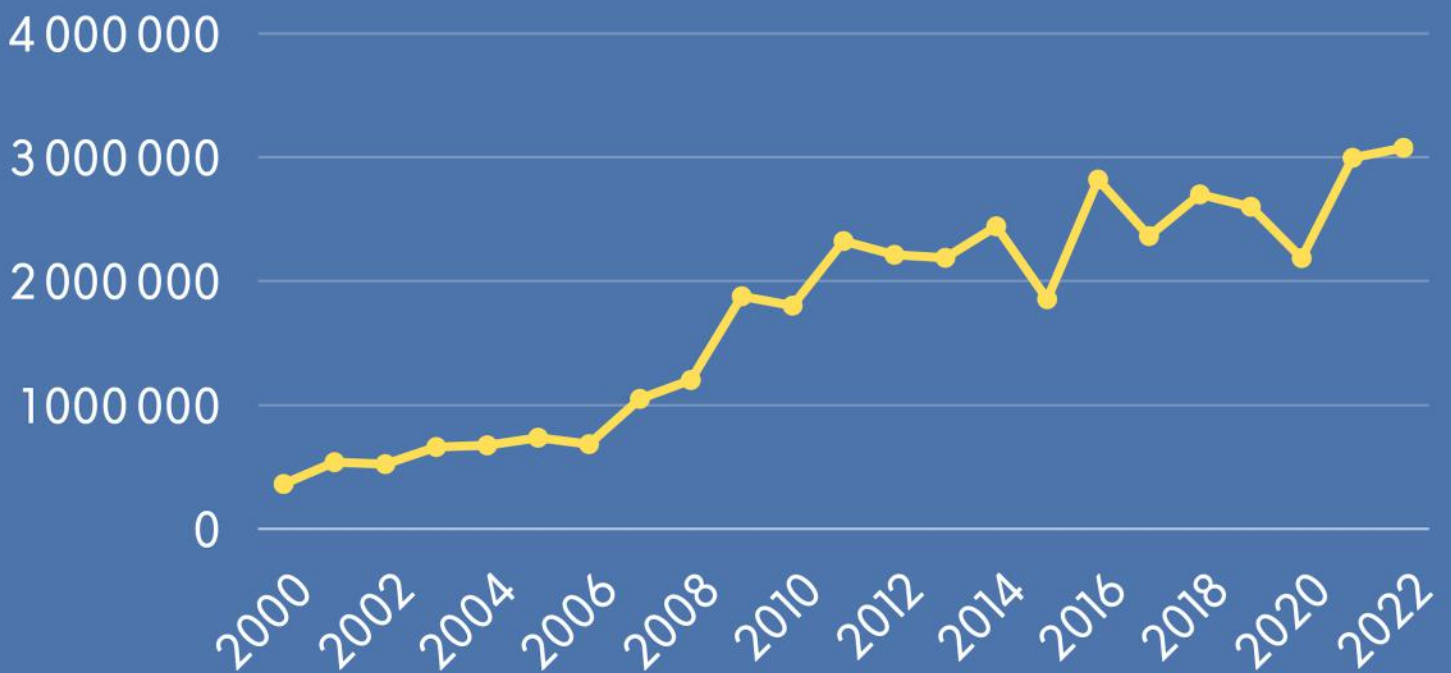

Evolution du chiffre d'affaire en millions d'euros depuis 2000

Nos ressources

Les véhicules

Notre parc automobile est composé de 9 camions ateliers, 2 véhicules commerciaux. Ils sont renouvelés tout les 5 ans.

Détail des véhicules :

- 5 Renault Trafic**
- 4 Renault Master**
- 2 Renault Mégane**



Les équipements



Bureautique

Téléphonie
Réseau d'ordinateurs
Imprimante, Photocopieur, Scanner,
Traceur A0

- Logiciel de dessin Autodesk :
Autocad

Revit MEP 2023 : Logiciel (type BIM) de conception des équipements du bâtiment : ventilation, chauffage, climatisation, plomberie...

- Logiciel de calcul :

Visual TTH : Progiciel pour les calculs thermiques et déperditions,

TTH Eau : Calcul et équilibrage des réseaux bi-tube eau chaude et eau glacée

Hydrocab : Progiciel pour les calculs des radiateurs en réseau

Sani-Win : Progiciel de calcul des installations d'eau froide ECS et bouclage

Fisa Duct : Progiciel pour le calcul et le dessin des réseaux de ventilation



Outillages

- Dans chaque véhicule :
Poste à soudeuse
Chalumeau
Perforateur burineur
Perceuse sans fil
Visseuse
Caisse à outils complète :
- tournevis, pinces, lame de scie, clés plates, clés à griffes, etc...
Ensemble de caisses et de casiers avec toutes sortes de fixations et de raccords
Baladeuse et projecteur
Echelle et escabeau
Trousse à pharmacie
Extincteur
Aspirateur
Malette Friotest comprenant détenteur azote, flexible et vanne
Thermomètre
Détecteur de fuites
Balance électronique
Titreuse
- Dans l'atelier :
Echafaudage
Groupe automatique de transfert
Minimax
Kit de flexibles
Manomètres
Anémomètre
Valise de contrôle de combustion

Notre mission:

FOURNIR UNE PRESTATION DE QUALITÉ

Avec des outils **performant**

Afin d'assurer au mieux **l'organisation** et **la gestion des chantiers**, nous disposons d'outils performants :

- Un parc de 9 véhicules atelier, équipés chacun d'outillages
- Des outils d'exploitation informatisés pour la gestion :
 - des devis, des commandes, des factures, de suivis de chantier et des plannings,
 - des plans d'exécution et plan de récolement,
 - de la comptabilité

- **Le suivi des véhicules**

Contrat d'entretien sur l'ensemble du parc.

- **Le suivi de l'outillage**

Renouvellement de l'outillage régulièrement,
Fiches de vie de l'outillage, révision annuelle des outils sensibles

pour des
services
de
qualités

- **Le respect des normes pour les fluides frigorigènes**

Formation du personnel :

- Attestation d'aptitude à la manipulation des fluides frigorigènes,
- Attestation de brasage,
- Attestation échafaudage,
- Attestation amiante.
- Sauveteur Secouriste du travail
- Attestation soudure Gaz Acier
- Formations sur les nouvelles technologies

- **Information et accueil**

Ouverture des bureaux du lundi au vendredi de 8h à 18h

Le respect pour l'environnement



BUREAU VERITAS
Certification

CLIM LAMBERT-CHRISTOPHE LAMBERT
472, rue de béthemont
78630 - ORGEVAL

Attestation de capacité n° 337146 - R2
Délivrée en application de l'article R.543-99 du code de l'environnement et des Articles 6 et 7 du Règlement d'exécution (UE) N°2015/2067 et conformément au programme de certification en vigueur à la date d'édition de la présente attestation.



Conformément à l'article R.543-99 du code de l'environnement, l'organisme Bureau Veritas Certification agréé par décision ministérielle en date du 10 septembre 2013 référencée DEVP1320768A, atteste que l'opérateur CLIM LAMBERT-CHRISTOPHE LAMBERT de numéro de SIRET : 42901826000019, dispose des capacités nécessaires pour effectuer les activités suivantes :

Catégorie I : Contrôle d'étanchéité, maintenance, entretien, mise en service, récupération des fluides des équipements de tous les équipements de réfrigération, de climatisation et de pompe à chaleur.

L'attestation de capacité est attribuée à compter du **04 juillet 2019**, jusqu'au **03 juillet 2024**. Elle pourra être suspendue ou retirée avant sa date d'échéance dans les cas prévus aux articles R.543-101 et R.543-104 du code de l'environnement.

Date : **04 juillet 2019**

Jacques Matillon - Directeur Général
Adresse de l'organisme certificateur : Bureau Veritas Certification France
60, avenue du Général de Gaulle - Immeuble La Guillaumet - 92049 Paris La Défense
Des informations supplémentaires concernant le périmètre de l'attestation ainsi que l'applicabilité des exigences du référentiel peuvent être obtenues en consultant l'organisme.
Pour vérifier la validité de l'attestation, vous pouvez téléphoner au : **+33 (0)4 87 49 88 85**

Notre entreprise respecte le décret n°921271 du 7 décembre 1992 relatif à la récupération des fluides frigorigènes.

Nos qualifications



CERTIFICAT QUALIBAT

NUMÉRO E-E18319 VALABLE JUSQU'AU 22/03/2024



ÉDITÉ LE 22/03/2023

SITUATION ADMINISTRATIVE ET JURIDIQUE

Date de création : 1901/09/00 Raison sociale : CLIM LAMBERT
 Forme juridique : SARL DEPLUS LE 1901/09/00 472 RUE DE BETHEMONT
 Capital : 50 000 79033 ORGEVAL
 Registre du commerce ou répertoire des métiers : RC VERSAILLES 425018260 Téléphone : 01 39 75 59 31 Fax : 01 39 75 22 11
 Siret : 429 018 260 00019 Portable :
 Code NACE : 4320B Responsabilité légale :
 Numéro caisse de comptes payés : 2107246 LAMBERT CHRISTOPHE CO-GÉRANT
 Assurance Responsabilité Travaux :
 SIAVALID 147615323
 Assurance Responsabilité Civile :
 SIAVALID 147615323 Site internet :
 Situation fiscale et sociale : A jour au 31/08/2022 E-mail : contact@climlambert.com

Effectif moyen : 23 Tranche de classification : EFF3 Cnfrs d'affaires H.T. : 3 077 501 Tranche de classification : CA8

QUALIFICATION PROFESSIONNELLE

Code	Qualification(s) en cours de validité	Effectif	* Date d'attribution
5111	Installation de plomberie sanitaire en habitat individuel, collectif et tertiaire inférieur à 1000 m² (Technique courante)	4	23/03/2021
5212	Installation de chauffage avec chaudière gaz/fuel en habitat individuel, collectif et tertiaire inférieur à 1000 m²	10	23/03/2021
5312	Installation de pompe à chaleur et groupe froid en habitat individuel, collectif et tertiaire supérieur à 1000 m²	6	04/03/2023
5312	Installation de vms en habitat individuel, collectif et tertiaire supérieur à 1000 m²	6	23/03/2021
Nombre total de qualifications : 4			

*Au plus tard renouvellement
 La durée de validité d'une qualification est de 4 ans ou 2 ans (PCE) sous réserve que l'entreprise ait maintenu au moins un effectif de qualification et le suivi d'une qualification professionnelle d'entreprise et la délivrance du certificat, cela implique que l'entreprise ait doublement pour avoir effectué les travaux relatifs aux qualifications ou certifications de ou des niveaux de technicité inférieure(s) à celui qu'elle détient.

LE PRÉSIDENT DE QUALIBAT

Gérard SÉNIOR

SIGNATURE DU TITULAIRE

AGENCE QUALIBAT

AGENCE DE COLOMBES
 IMMEUBLE LE DEBUSY
 30, RUE GABRIEL PÉRI
 92707 COLOMBES CEDEX

La (ou les) qualification(s) attribuée(s) à cet établissement ateste(nt) de sa conformité aux exigences du « référentiel pour l'attribution et le suivi d'une qualification professionnelle d'entreprise et la délivrance du certificat » et aux exigences associées aux qualifications mentionnées ci-dessus, en vigueur à la date de la demande. Ces exigences découlent de la norme NF X30-091.

Nous sommes certifiés Qualibat pour plusieurs domaines :

- 5232 : Installation de pompe à chaleur et groupe froid >1000m²

RGE

- 5212 : Chauffage avec chaudière gaz/fuel <1000m²
- 5111 : Plomberie – Sanitaires (technicité courante) <1000m²
- 5312 : Installations de VMC >1000m²



CERTIFICAT QUALIBAT « RGE »

NUMÉRO E-E18319 VALABLE JUSQU'AU 22/03/2024



ÉDITÉ LE 22/03/2023

SITUATION ADMINISTRATIVE ET JURIDIQUE

Date de création : 1901/09/00 Raison sociale : CLIM LAMBERT
 Forme juridique : SARL DEPLUS LE 1901/09/00 472 RUE DE BETHEMONT
 Capital : 50 000 79033 ORGEVAL
 Registre du commerce ou répertoire des métiers : RC VERSAILLES 425018260 Téléphone : 01 39 75 59 31 Fax : 01 39 75 22 11
 Siret : 429 018 260 00019 Portable :
 Code NACE : 4320B Responsabilité légale :
 Numéro caisse de comptes payés : 2107246 LAMBERT CHRISTOPHE CO-GÉRANT
 Assurance Responsabilité Travaux :
 SIAVALID 147615323
 Assurance Responsabilité Civile :
 SIAVALID 147615323 Site internet :
 Situation fiscale et sociale : A jour au 31/08/2022 E-mail : contact@climlambert.com

Effectif moyen : 23 Tranche de classification : EFF3

QUALIFICATION PROFESSIONNELLE

Code	Qualification(s) en cours de validité	* Date d'attribution
5111	Installation de plomberie sanitaire en habitat individuel, collectif et tertiaire inférieur à 1000 m² (Technique courante) Mention RGE	23/03/2021
5212	Installation de chauffage avec chaudière gaz/fuel en habitat individuel, collectif et tertiaire inférieur à 1000 m² Mention RGE	23/03/2021
5312	Installation de vms en habitat individuel, collectif et tertiaire supérieur à 1000 m² Mention RGE	23/03/2021

Catégories de travaux RGE couvertes

Catégories	Date d'attribution
Chaudières à haute performance énergétique ou microcogénérateur gaz	23/03/2021
Plomberie sanitaire, électricité	23/03/2021
Installation de pompe	23/03/2021

LE PRÉSIDENT DE QUALIBAT

Gérard SÉNIOR

SIGNATURE DU TITULAIRE

AGENCE QUALIBAT

AGENCE DE COLOMBES
 IMMEUBLE LE DEBUSY
 30, RUE GABRIEL PÉRI
 92707 COLOMBES CEDEX

La (ou les) qualification(s) « RGE » ateste(nt) de la conformité aux exigences applicables à la « Reconnaissance Garant de l'Environnement », soumise à référentiel pour l'attribution et le suivi d'une qualification professionnelle d'entreprise et la délivrance du certificat, ainsi que les éventuelles exigences complémentaires énoncées ci-dessus, en vigueur à la date de la demande.



Pôle maintenance



Le service de maintenance de Clim Lambert a été développé en 2016, il représente un pilier essentiel de l'entreprise. Nos équipes de techniciens qualifiés proposent une gamme complète de services de maintenance préventive et curative pour les installations thermiques, de climatisation et de ventilation. Grâce à des contrôles réguliers et des entretiens programmés, ils veillent à la performance optimale des équipements et à la détection précoce des problèmes potentiels.

En cas de panne, nos équipes réactives interviennent rapidement pour effectuer les réparations nécessaires et rétablir le bon fonctionnement des installations. Les contrats de maintenance personnalisés offrent des avantages supplémentaires tels qu'une assistance téléphonique, des interventions prioritaires et des tarifs préférentiels sur les pièces de rechange. Grâce à notre expertise et notre engagement envers la satisfaction client, Clim Lambert garantit la fiabilité, l'efficacité et la durabilité des installations techniques de leurs clients.

Le bureau d'étude

GRAPHISME

EHPAD

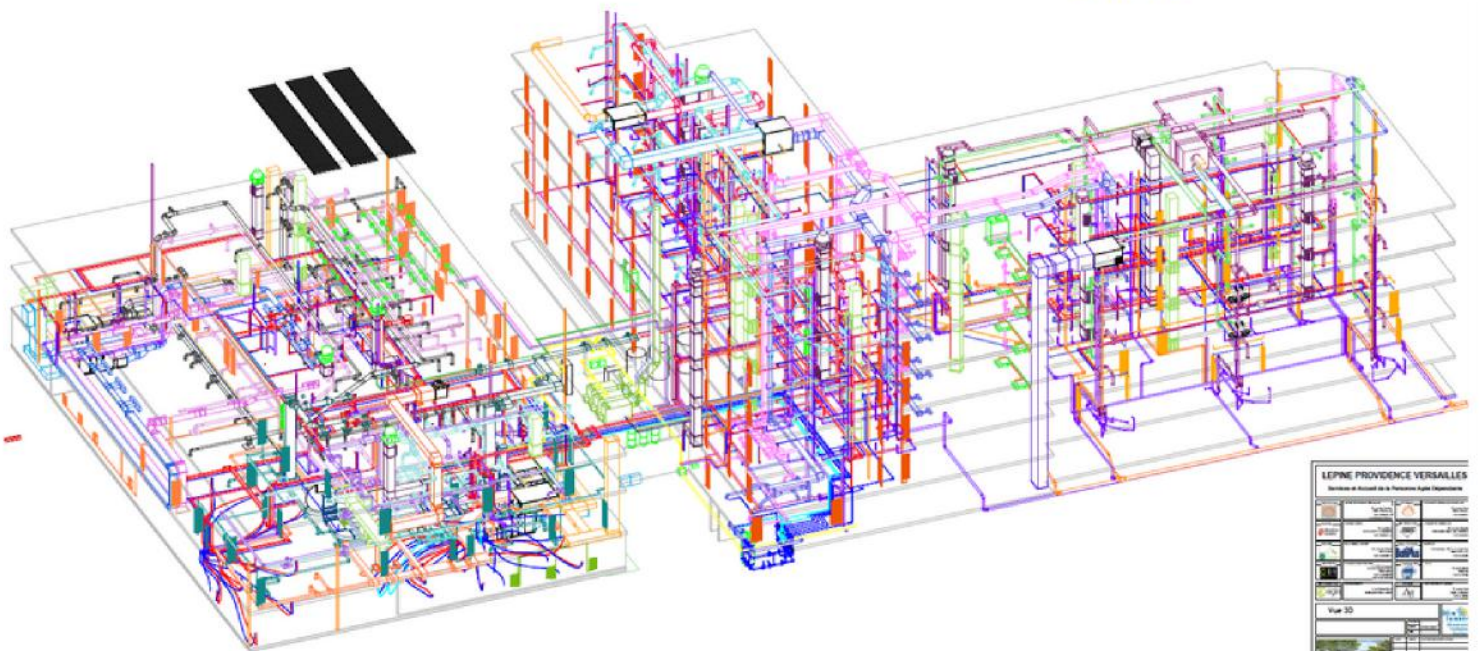

FNBP

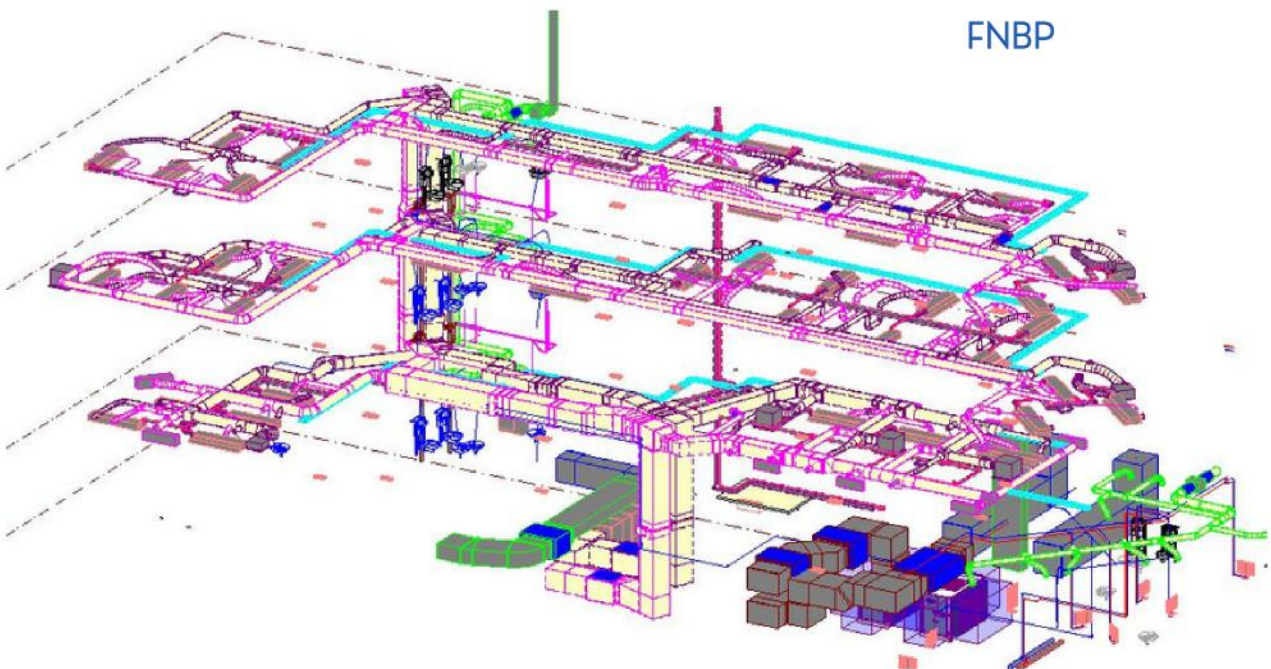

Climatisation



Chauffage

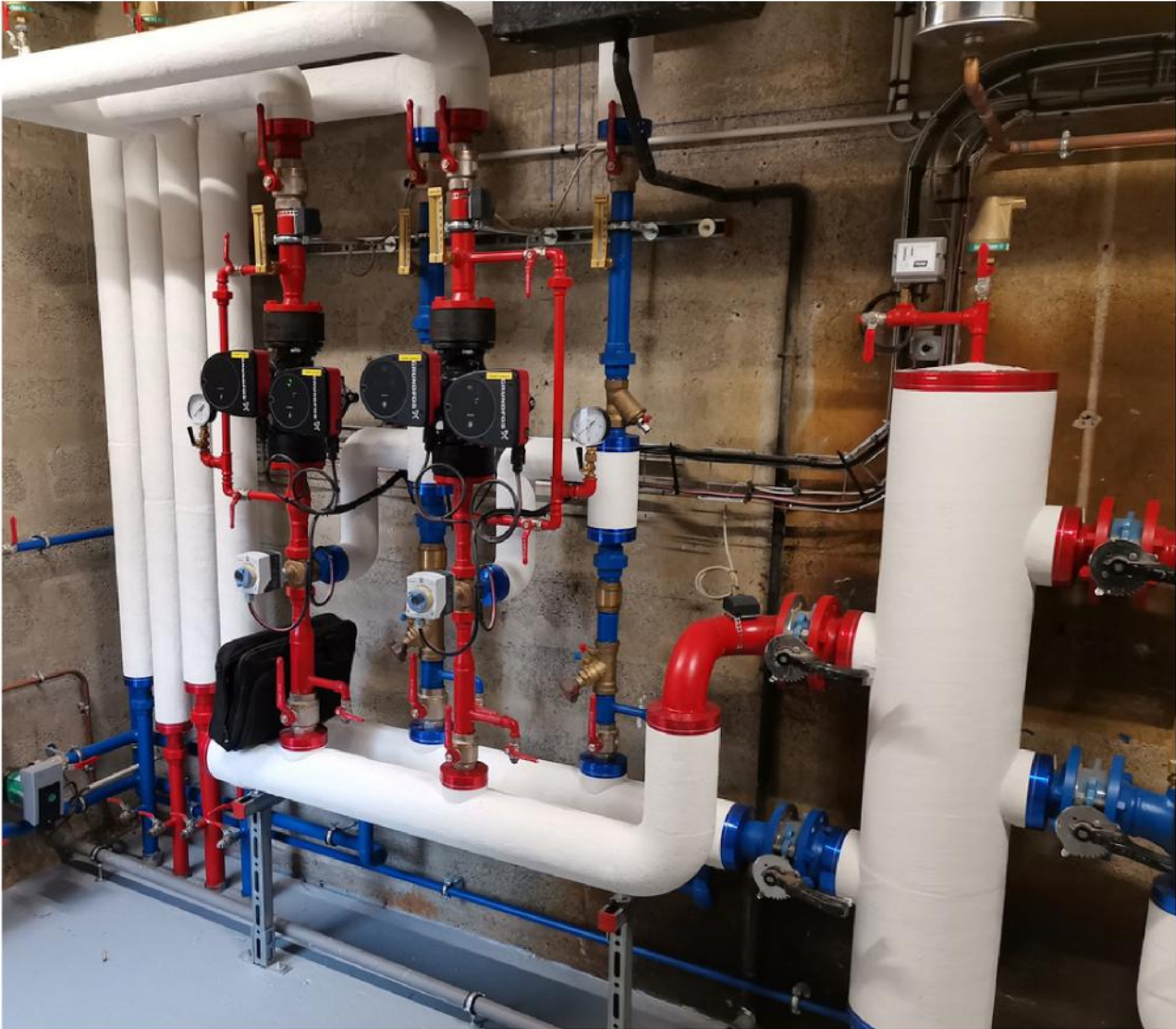

Ventilation



Spécialisations



Climatisation et chauffage réversible



Réalisation d'armoires électrique



Isolement acoustique par baffles



Installations



Installations



Chauffage, plomberie et ventilation de 36 logements à Mantes la Jolie



Climatisation de studios d'enregistrement

pour nos clients

Clim Lambert a acquis une solide réputation dans le secteur, basée sur la qualité de ses prestations et son professionnalisme. L'entreprise a su fidéliser sa clientèle et établir des partenariats durables avec plusieurs acteurs du marché.

SECTEUR TERCIAIRE

- Agences bancaire : SOCIETE GENERALE, LCL et CIC région parisienne et province, rénovation et création d'agence, climatisation, ventilation, chauffage et sanitaires / CIC, et Crédit Mutuel en maintenance
- Immeuble de bureaux à Paris
- Boutique ORANGE (75)
- CHADAPAUX à Orgeval (78) : bureaux, salle de vente, hall d'exposition
- Siège Social HERMES (75)

LOGEMENTS

- Appartements de standing (75)
- 36 logements à Mantes-la-Jolie (78), 15 logements à Guyancourt (78) et 24 logements à Orgeval (78)

COLLECTIVITE

- LEPINE PROVIDENCE à Versailles (78) : réhabilitation et réalisation d'une extension d'un EHPAD de 128 chambres avec Hébergements pour les domaines du chauffage, Plomberie, Ventilation, désenfumage et climatisation
- CABINET MEDICAL à Bréval (78) et Mantes-la-Jolie (78)
- COMISSARIAT à Verneuil sur Seine
- MAIRIE d'Orgeval (78), climatisation, chauffage et sanitaires
- SALLE INTERGENERATIONELLE à Orgeval (78)
- écoles, centre de loisirs, crèches : Nézel, Aulnay-sur-Mauldre, Emancé, Fontenay-Mauvoisin, Longne (78)
- MLM en maintenance à Paris (75) et dans le Val-d'Oise (95)

ET TANT D'AUTRES ...



Contactez-nous



472, rue de Béthemont
78630 ORGEVAL



01.39.75.59.31



contact@climlambert.com



<https://climlambert.com/>



CLIMLAMBERT

